

OPTIETEKENINGEN

GROTE OPTIES



Hofgeest

BUITEN

Vrijstaand Bloktype 10

Bouwnummers

150, 166, 176, 181, 207, 235



Zijgevel

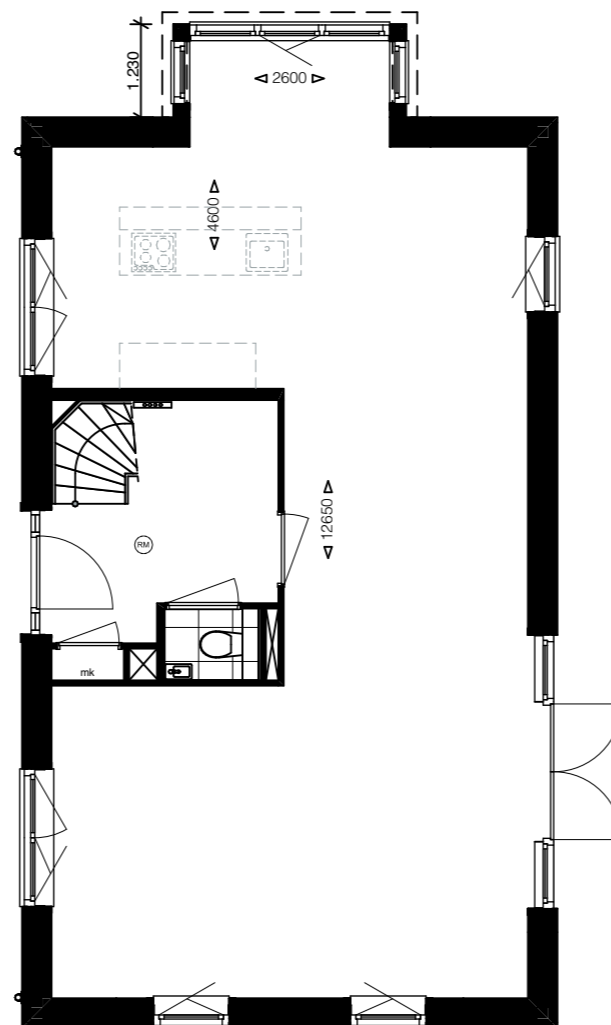

Woningtype 10



De uitstraling van de erker verschilt per bouwnummer (zoals metselwerk, indeling kozijnen en dergelijke) en kunnen afwijken van deze tekening.

Aanpassing van standaard elektra, vloerverwarming en mechanische ventilatie verschilt per bouwnummer en is inbegrepen in de prijs.

Erkers - anders dan op deze tekening aangegeven - zijn niet meegenomen in de vergunningsprocedure en zijn derhalve niet mogelijk voor oplevering.

Aan de keuze voor de opties wordt een sluitingsdatum gekoppeld.

Ondanks de zorgvuldige samenstelling van dit overzicht kunnen hier geen rechten aan worden ontleend.



Hofgeest
BUITEN

Optie IA301: erker 1,2m
Woningtype 10

Schaal 1:100 - A3 - 24-12-2021



Zijgevel

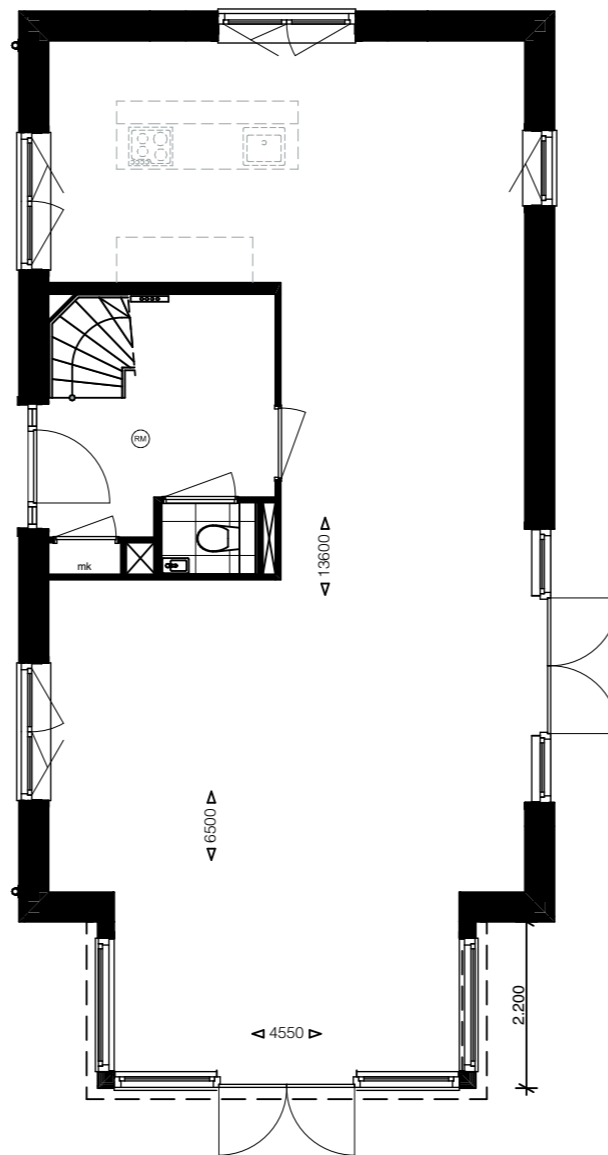

Woningtype 10



De uitstraling van de erker verschilt per bouwnummer (zoals metselwerk, indeling kozijnen en dergelijke) en kunnen afwijken van deze tekening.

Aanpassing van standaard elektra, vloerverwarming en mechanische ventilatie verschilt per bouwnummer en is inbegrepen in de prijs.

Erkers - anders dan op deze tekening aangegeven - zijn niet meegenomen in de vergunningsprocedure en zijn derhalve niet mogelijk voor oplevering.

Aan de keuze voor de opties wordt een sluitingsdatum gekoppeld.

Ondanks de zorgvuldige samenstelling van dit overzicht kunnen hier geen rechten aan worden ontleend.



Hofgeest
BUITEN

Optie IA302: erker 2,2m

Woningtype 10

Schaal 1:100 - A3 - 24-12-2021

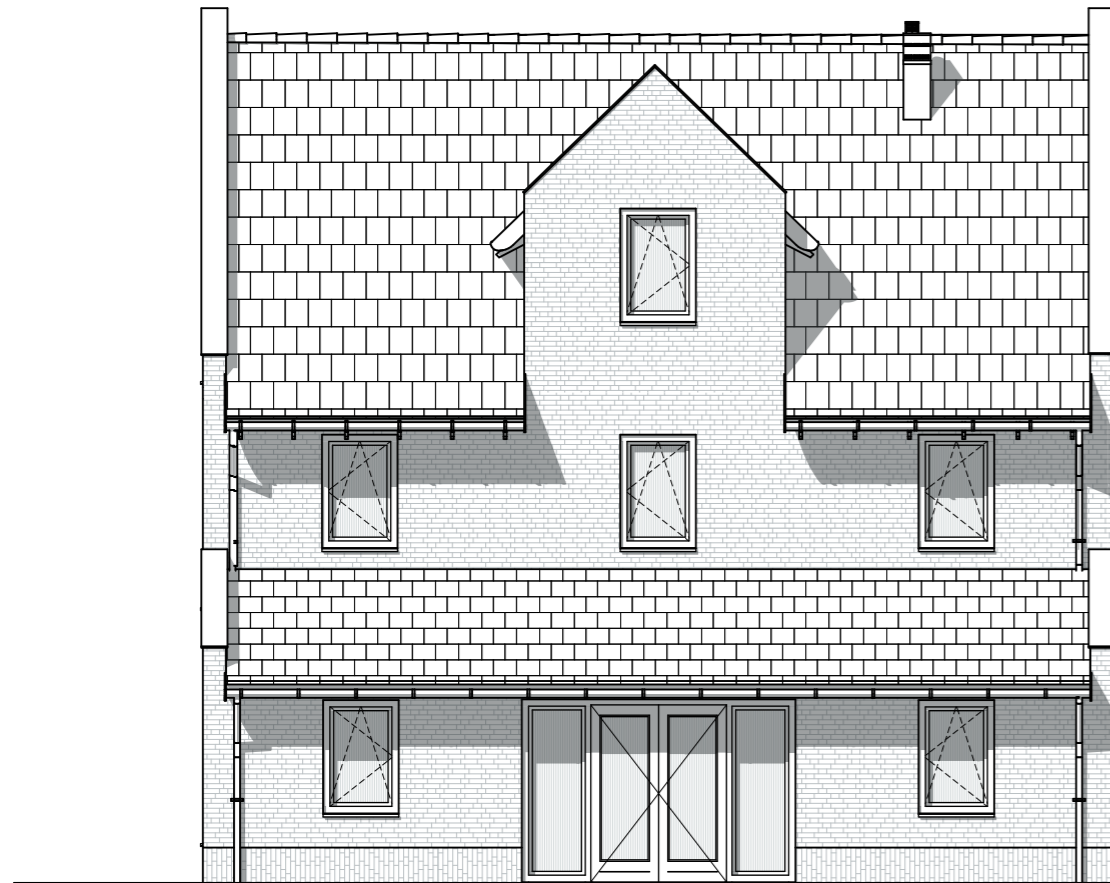

Achtergevel

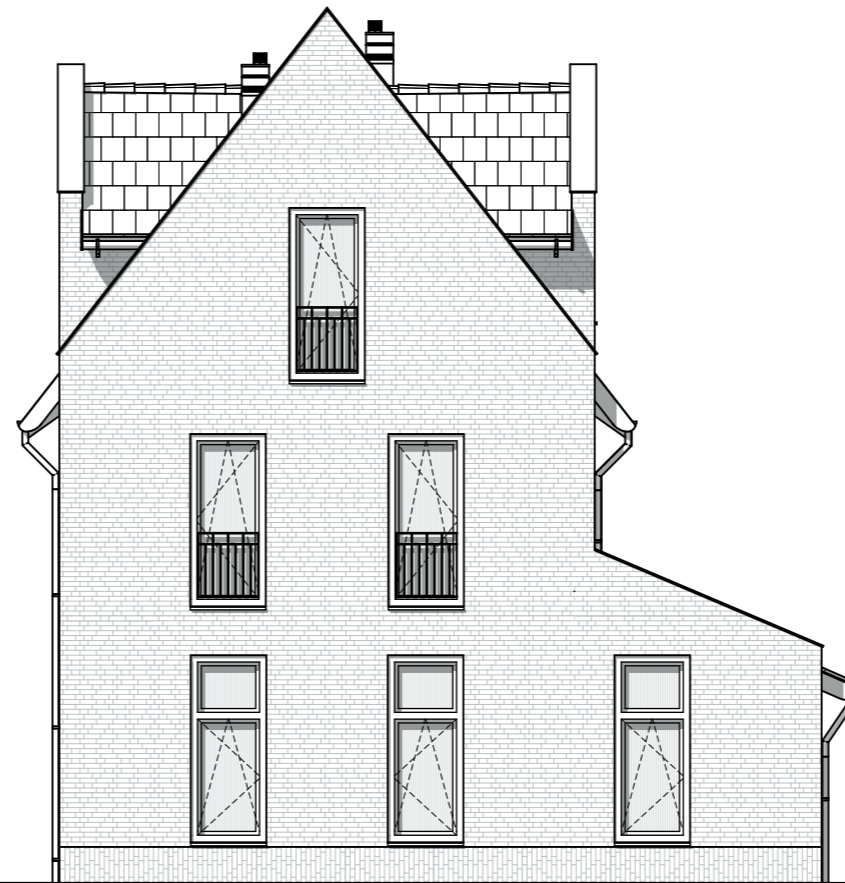

Zijgevel

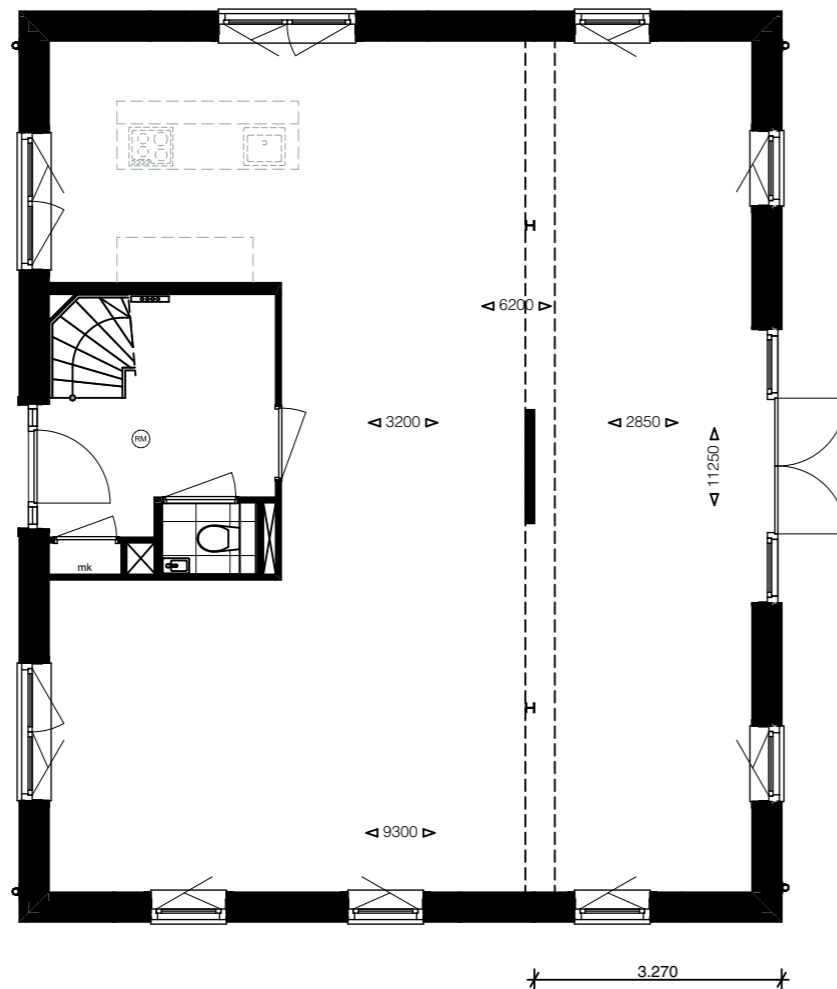

Woningtype 10

De uitstraling van de uitbouw verschilt per bouwnummer (zoals metselwerk, indeling kozijnen en dergelijke) en kunnen afwijken van deze tekening.

Aanpassing van standaard elektra, vloerverwarming en mechanische ventilatie verschilt per bouwnummer en is inbegrepen in de prijs.

Uitbouwen - anders dan op deze tekening aangegeven - zijn niet meegenomen in de vergunningsprocedure en zijn derhalve niet mogelijk voor oplevering.

Aan de keuze voor de opties wordt een sluitingsdatum gekoppeld.

Ondanks de zorgvuldige samenstelling van dit overzicht kunnen hier geen rechten aan worden ontleend.



Hofgeest
BUITEN

Optie IA303: uitbouw 3m
Woningtype 10

Schaal 1:100 - A3 - 24-12-2021



Achtergevel



Zijgevel

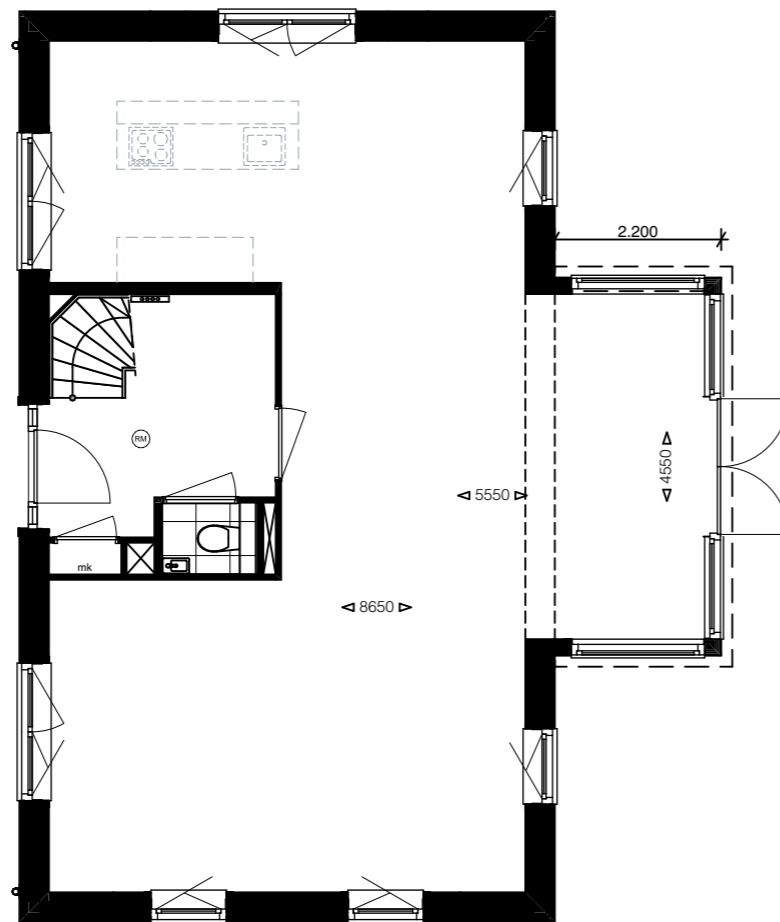

Woningtype 10

De uitstraling van de erker verschilt per bouwnummer (zoals metselwerk, indeling kozijnen en dergelijke) en kunnen afwijken van deze tekening.

Aanpassing van standaard elektra, vloerverwarming en mechanische ventilatie verschilt per bouwnummer en is inbegrepen in de prijs.

Erkers - anders dan op deze tekening aangegeven - zijn niet meegenomen in de vergunningsprocedure en zijn derhalve niet mogelijk voor oplevering.

Aan de keuze voor de opties wordt een sluitingsdatum gekoppeld.

Ondanks de zorgvuldige samenstelling van dit overzicht kunnen hier geen rechten aan worden ontleend.



Hofgeest
BUITEN

Optie IA304: erker 2,2m
Woningtype 10

Schaal 1:100 - A3 - 24-12-2021



Zijgevel

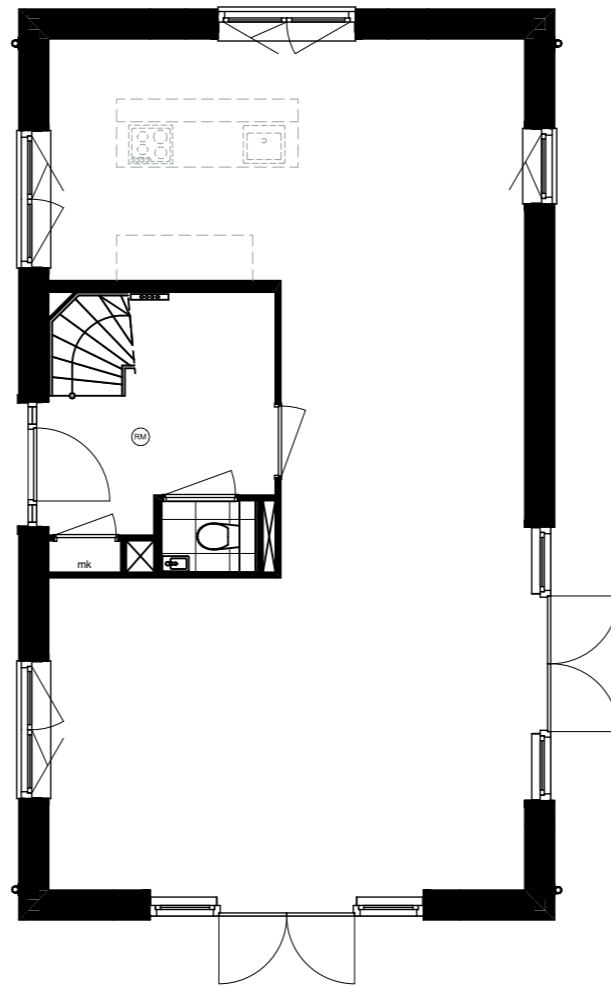

Woningtype 10



Pui wijzigingen - anders dan op deze tekening aangegeven - zijn niet meegenomen in de vergunningsprocedure en zijn derhalve niet mogelijk voor oplevering.

Aan de keuze voor de opties wordt een sluitingsdatum gekoppeld.

Ondanks de zorgvuldige samenstelling van dit overzicht kunnen hier geen rechten aan worden ontleend.



Hofgeest
BUITEN

Optie IA601: pui wijziging
Woningtype 10

Schaal 1:100 - A3 - 24-12-2021



Zijgevel

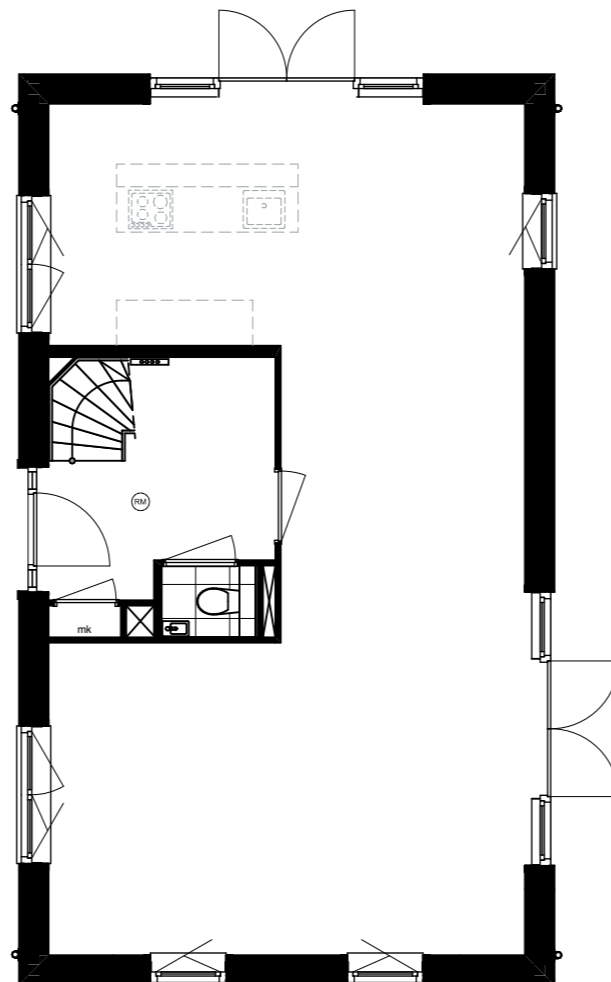

Woningtype 10



Pui wijzigingen - anders dan op deze tekening aangegeven - zijn niet meegenomen in de vergunningsprocedure en zijn derhalve niet mogelijk voor oplevering.

Aan de keuze voor de opties wordt een sluitingsdatum gekoppeld.

Ondanks de zorgvuldige samenstelling van dit overzicht kunnen hier geen rechten aan worden ontleend.



Hofgeest
BUITEN

Optie IA602: pui wijziging
Woningtype 10

Schaal 1:100 - A3 - 24-12-2021



Achtergevel

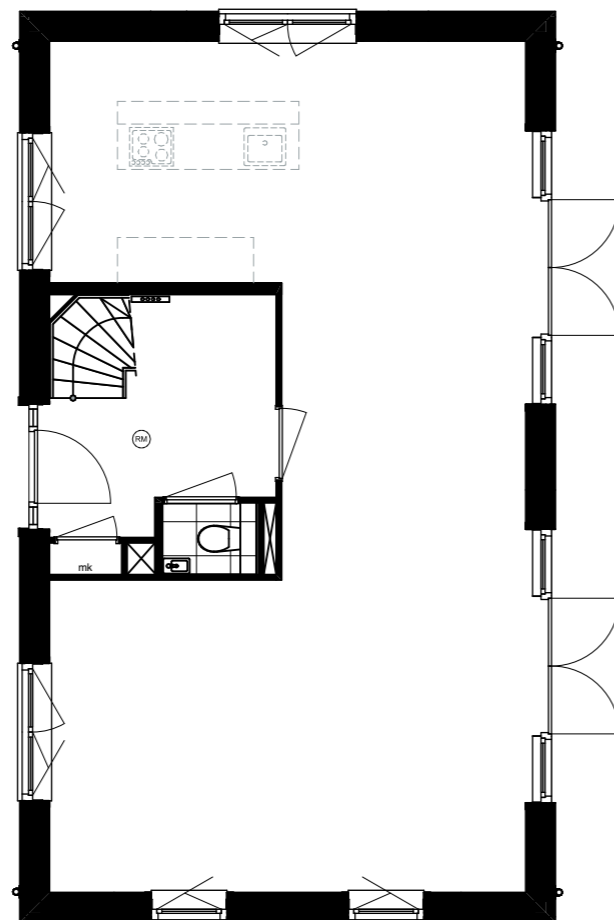

Woningtype 10

Pui wijzigingen - anders dan op deze tekening aangegeven - zijn niet meegenomen in de vergunningsprocedure en zijn derhalve niet mogelijk voor oplevering.

Aan de keuze voor de opties wordt een sluitingsdatum gekoppeld.

Ondanks de zorgvuldige samenstelling van dit overzicht kunnen hier geen rechten aan worden ontleend.



Hofgeest
BUITEN

Optie IA603: pui wijziging
Woningtype 10

Schaal 1:100 - A3 - 24-12-2021